



**COMUNE DI SANTA VENERINA**  
PROVINCIA REGIONALE DI CATANIA

**ELENCO CANI RANDAGI OSPITATI NELLA STRUTTURA "*RICOVERO PER CANI ARIOSTO S. R. L.*"**

Di seguito le schede dei **Canì Presenti** nel “Ricovero per cani Ariosto SRL”.  
**(aggiornata al 24 febbraio 2016)**

Per informazioni telefonare al 095/953717



Razza : **meticcio** Sesso: **femmina**  
Microchip n.° **3800260040937030** (sterilizzata)

Stato: **Non adottabile** (aggressiva)  
Ricoverata da giugno 2012



Razza : **meticcio** (nero) Sesso: **femmina**  
Microchip n.° **3800260010113351**  
(sterilizzata)

Stato: Adottabile  
Ricoverata da giugno 2011



Razza: **meticcio** Sesso: **femmina**  
Microchip n.° **380260010007686**

Stato: Adottabile  
Ricoverata da ottobre 2009



Razza: **meticcio** Sesso: **femmina**  
Microchip n.° **900062000019658**

Stato: Adottabile  
Ricoverata da ottobre 2009



Razza: **meticcio** Sesso: **femmina**  
Microchip n.° **3802600408464100** (sterilizzata)

Stato: Adottabile  
Ricoverata da novembre 2011



Razza: **meticcio** Sesso: **maschio**  
Microchip n.° **0977200001662074**

Stato: Adottabile  
Ricoverato da dicembre 2005





Razza : **meticcio** Sesso: **maschio**  
Microchip n.° **939000010028966**  
Stato: **Non adottabile (aggressivo)**  
Ricoverato da febbraio 2005



Razza: **meticcio** Sesso: **maschio**  
Microchip n.° **0977200001633733**  
Stato: **Adottabile**  
Ricoverato da gennaio 2006



Razza: **meticcio** Sesso: **maschio**  
Microchip n.° **0977200004582846**  
Stato: **Adottabile**  
Ricoverato da novembre 2007



Razza: **meticcio** (grigio – beige) Sesso: **femmina**  
Microchip n.° **0977200004430666** (sterilizzata)  
Stato: **Adottabile**  
Ricoverata da settembre 2007



Razza: **meticcio** Sesso: **maschio**  
Microchip n.° **939000010028598**  
Stato: **Adottabile**  
Ricoverato da aprile 2008



Razza : **meticcio** Sesso: **femmina**  
Microchip n.° **3802600110007710** (Sterilizzata)  
Stato: **Adottabile**  
Ricoverata da luglio 2009





*Razza: meticcio (bianco) Sesso: femmina \**  
*Microchip n.° 380260010113530*  
*Stato: Adottabile*  
*Ricoverata da giugno 2010*



*Razza: meticcio(B. N. F.) Sesso: femmina \**  
*Microchip n.° 380260010026607*  
*Stato: Adottabile*  
*Ricoverata da giugno 2010*



*Razza : meticcio (N. B. F.) Sesso: maschio \**  
*Microchip n.° 380260010031183*  
*Stato: Adottabile*  
*Ricoverato da giugno 2010*



*Razza: meticcio (N. / B.) Sesso: femmina \**  
*Microchip n.° 380260010026724*  
*Stato: Adottabile*  
*Ricoverata da giugno 2010*



*Razza: meticcio (Nero) Sesso: maschio*  
*Microchip n.° 380260040936929*  
*Stato: Non adottabile (aggressivo)*  
*Ricoverato da marzo 2012*



*Razza: meticcio(Bianco/Nero) Sesso: maschio*  
*Microchip n.° 380260041236124*  
*Stato: Adottabile*  
*Ricoverato da ottobre 2013 (nato feb./marzo 2013)*





*Razza : meticcio (Fulvo/Tigrato) Sesso: femmina*  
*Microchip n.° 380260041236121*  
*Stato: Adottabile*  
*Ricoverata da ottobre 2013 (nata feb./marzo 2013)*



*Razza: meticcio (Bianco/Tigrato) Sesso: maschio*  
*Microchip n.° 380260041236005*  
*Stato: Adottabile*  
*Ricoverato da ottobre 2013 (nato feb./marzo 2013)*



*Razza: meticcio (Nero/Tigrato) Sesso: femmina*  
*Microchip n.° 380260041235428*  
*Stato: Adottabile*  
*Ricoverata da ottobre 2013 (nata feb./marzo 2013)*



*Razza : meticcio (Bianco/Nero) Sesso: maschio*  
*Microchip n. 380260041233056*  
*Stato: Adottabile*  
*Ricoverato da ottobre 2013 (nato feb./marzo 2013)*



*Razza: meticcio (Bianco/Tigrato) Sesso: maschio*  
*Microchip n.° 380260041235619*  
*Stato: Adottabile*  
*Ricoverato da ottobre 2013 (nato feb./marzo 2013)*



*Razza: meticcio Sesso: maschio*  
*Microchip n.° 0977200004542625*  
*Stato: Adottabile*  
*Ricoverato da dicembre 2006*





**Razza:** meticcio Pitbull (Fulvo) **Sesso:** maschio  
**Microchip n.°** 380260100009579  
**Stato:** Adottabile  
**Ricoverato da** novembre 2013



**Razza :** meticcio **Sesso:** maschio  
**Microchip n.°** 380260041038950  
**Stato:** Adottabile  
**Ricoverato da** gennaio 2013



**Razza :** meticcio **Sesso:** femmina  
**Microchip n.°** 380260100183229  
**Stato:** Adottabile  
**Ricoverata dal** 07 novembre 2014



**Razza:** meticcio (Bianco) **Sesso:** femmina  
**Microchip n.°** 380260100035926  
**Stato:** Adottabile  
**Ricoverata da** novembre 2014



**Razza :** meticcio **Sesso:** femmina  
**\* Microchip n.°** 380260010113287  
**Stato:** Adottabile  
**Ricoverata da** giugno 2010



**Razza:** meticcio (cucciolo) **Sesso:** femmina  
**Microchip n.°** 380260042563170  
**Stato:** adottabile (grigio chiaro /focato)  
**Ricoverata dal** 25 maggio 2015





Razza : **meticcio** (cucciolo) Sesso: **maschio**  
Microchip n.° **380260042642033**  
Stato: adottabile (fulvo)  
Ricoverato dal 29 dicembre 2015



Razza: **meticcio** (cucciolo) Sesso: **femmina**  
Microchip n.° **380260042641237**  
Stato: adottabile(miele)  
Ricoverata dal 29 dicembre 2015



Razza: **meticcio** (cucciolo) Sesso: **femmina**  
Microchip n.° **380260042641179**  
Stato: *adottabile* (fulvo-bianco)  
Ricoverato dal 29 dicembre 2015

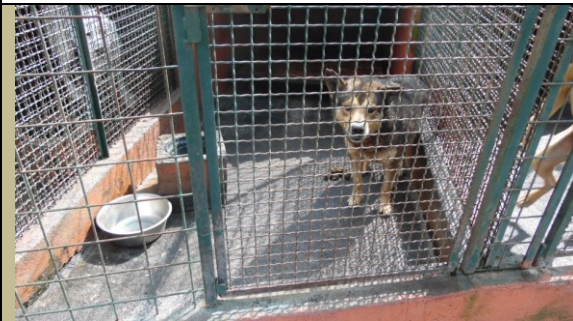

Razza: **meticcio**(nero focato) Sesso: **maschio**\*  
Microchip n.° **380260010113208**  
Stato: Adottabile  
Ricoverato da giugno 2010



Razza: **meticcio** (bianco) Sesso: **femmina** \*  
Microchip n.° **380260010026755**(sterilizzata)  
Stato: Adottabile  
Ricoverata da giugno 2010



Razza: **Corso** Sesso: **maschio**  
Microchip n.° **380260042335094**  
Stato: (tigrato)  
Ricoverato dal 11 settembre 2015

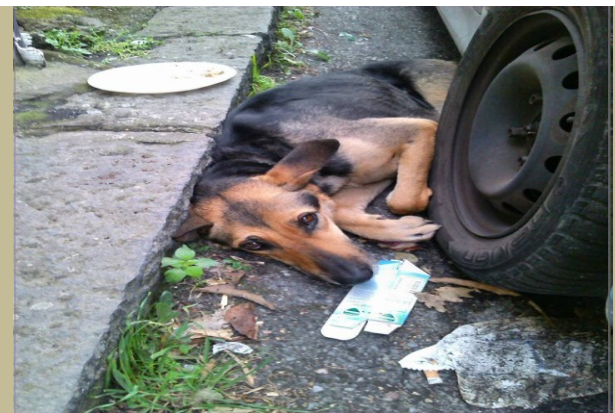

Razza : **meticcio** (adulto) Sesso: **femmina**  
Microchip n.° **380260042641438**  
Stato: *fratture trauma post incidente stradale*  
Ricoverata *dal 15 gennaio 2016*



Razza: *Bretone*(adulto) Sesso: **maschio**  
Microchip n.° 380260042637391  
Stato: *malato (bianco-arancio)*  
Ricoverato dal 24/02/2016

Razza:  
Microchip n.°  
Stato:  
Ricoverato dal

Sesso: